



KÖRSCHHEIN

Anlage zur Kör- und Leistungszuchtafentafel

für den Deutschen Schäferhund

Akira vom Weinbergblick, SZ 2191374

Angekart: Lebenszeit

Geschlecht: Hündin Wurftag: 01.11.2006 HD-Befund: normal ED-Befund: normal

Farbe, Abzeichen: grau gewolkt

Ausb.-Kennz.: SchH3 IPO3 ID-Nr.: 5-B 7330

Züchter: Johann Mühlechner, Bachling 11, A-4941 Mehrnbach

Eigentümer: Rainona Forsthuber, Innstr. 14 a, 84559 Kraiburg a.Inn

Feststellungen am Tage der Neuankörung:

I. Allgemeines

| | | | |
|---------------|------------------------|---------------|--------|
| Widerristhöhe | 61,0/60,0/60,0/60,0 cm | Pigmentierung | viel |
| Brusttiefe | 27,5 cm | Behaarung | normal |
| Brustumfang | 77,0 cm | | |
| Gewicht | 32,0 kg | | |

II. Urteil über allgemeine Verfassung, Größe, Gebäudeaufbau, Gefügefestigkeit, Gangvermögen, Triebverhalten, Selbstsicherheit, Belastbarkeit (TSB) (Ausführung in kurzer, verständlicher Form)

Gesamturteil: Groß, mittelkräftig, guter Ausdruck mit kräftigem Kopf. Guter Widerrist, gerader Rücken, Krippe kurz, abschüssig, gute Winkelung der Vor- und Hinterhand, korrekte Front. Ausgeglichene Brustverhältnisse, hinten und vorne gerade gehend, sehr gute Schrittweite mit wirksamem Nachschub. Sicheres Wesen, TSB ausgeprägt; läßt ab.

III. Wesen, Nerven, Schuss, Triebverhalten, Selbstsicherheit, Belastbarkeit (TSB)

| | |
|------------------------|--------------------------------|
| Wesen | fest;natürlich;temperamentvoll |
| Aufmerksamkeit | vorhanden |
| Nervenverfassung | fest |
| Unbefangenheit | vorhanden |
| Schussgleichgültigkeit | vorhanden |
| TSB | ausgeprägt;Hund lässt ab |

IV. Beurteilung im Stand und in der Bewegung

| | |
|--------------------------------|-----------------------|
| Geschlechtsgepräge | ausgeprägt |
| Konstitution | mittelkräftig;trocken |
| Ausdruck | lebensvoll;edel |
| Gebäudeverhältnisse | normales Verhältnis |
| Knochen | mittelkräftig;trocken |
| Bemuskulung | kräftig;trocken |
| Stand-/Bänderfestigkeit vorne | gut |
| Stand-/Bänderfestigkeit hinten | gut |
| Rücken | fest |
| Ellenbogenanschluss | gut |

| | |
|-------------------------------|--|
| Festigkeit im Vordermittelfuß | gut |
| Front | gerade |
| Kruppe | kurz;abschüssig |
| Festigkeit der Sprunggelenke | gut |
| Schrittfolge | vorne gerader Gang;hinten gerader Gang |
| Schrittweite-Vortritt | gut |
| Schrittweite-Nachschub | wirksam |
| Krallen | dunkel |
| Pfoten | vorne rund;hinten rund |
| Kopf | kräftig |
| Augenfärbung | dunkel |
| Oberkiefer | kräftig |
| Unterkiefer | kräftig |
| Gebiss | gesund;kräftig;lückenlos;Scheregebiss |

Zahnfehler

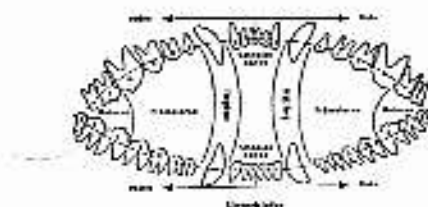

V. Besondere Vorzüge/Mängel (als Ergänzung zum Gesamturteil)

VI. Beratung für die Zuchtverwendung (Empfehlungen – Warnungen)

Rüden der wünschenswerten Mittelgröße werden empfohlen.

| | | | | | |
|----------------|-----------------|-----------|------------|------------|------|
| Körort/Bezirk: | Traunstein / 15 | Körtag: | 12.06.2010 | Körband: | 2010 |
| Körmeister: | Peter Arth | Angekört: | 2011-2012 | Körklasse: | 1 |

Feststellung am Tage der Wiederankörung:

Gute Verfassung.

| | | | |
|----------------|---------------------|-----------|------------|
| Veränderungen: | SchH3; IPO3; | Körtag: | 11.08.2012 |
| Körort/Bezirk: | Ingolstadt-Süd / 15 | Angekört: | Lebenszeit |
| Körmeister: | Johann Mayer | | |

Für die Richtigkeit der Angaben:
Augsburg, den 18.09.2012



Herausgegeben vom Verein für Deutsche Schäferhunde (SV) e.V. gegründet 1899
Gründerverein der Rasse und für den Standard Deutscher Schäferhunde zuständig.



Verband für
das Deutsche Hundewesen e.V.

Anerkannt von



Fédération Cynologique
Internationale



Weltunion der Vereine
für Deutsche Schäferhunde